



CORPORACIÓN DESARROLLO
CH SHUENCO
MEMORIA 2022



"Queremos impulsar la calidad de vida de los habitantes de Choshuenco, Punahue y Paillahuente"



Lanzamiento Temporada Invernal 2022



"El trabajo de nuestra Corporación lo realizamos con un profundo respeto y profesionalismo, estamos convencidos que mientras forjemos sólidas redes de confianza y trabajemos colaborativamente, es posible soñar con un desarrollo sostenible, donde sus habitantes sean los protagonistas y verdaderos agentes de cambio"

Andrea Aravena, Directora de Planificación y Evaluación CDCH





CONTENIDO

PALABRAS DIRECTOR	8
NUESTRA HISTORIA	10
TERRITORIOS DE ACCIÓN	11
HITOS DESTACADOS	12
MODELO DE INTERVENCIÓN TERRITORIAL	16
DESARROLLO DE CAPITAL HUMANO Y SOCIAL	18
IMPULSO A LA ECONOMÍA SOSTENIBLE	30
OBRAS CON CONFIANZA	40
PROGRAMA TERRITORIAL PUNAHUE	60
PLAN MAESTRO CHOSHUENCO	68
EJECUCIÓN PRESUPUESTARIA	72
DIRECTORIO	75
EQUIPO	76
CONTACTOS	77

PALABRAS DE BIENVENIDA CARTA DEL DIRECTOR EJECUTIVO

El 2022 ha sido un año de grandes proyecciones para nuestra Corporación. Hemos trabajado bajo diversas líneas que nos han permitido consolidar un portafolio de trabajo sustentado en las necesidades que presentan las localidades, y por lo mismo, abordar las problemáticas con soluciones basadas en la evidencia.

Desde sus inicios, en el año 2020 Desarrollo Choshuenco ha impactado en los territorios más alejados de la comuna de Panguipulli, bajo el propósito de impulsar el desarrollo local con una mirada de sostenibilidad y aportar así, en la calidad de vida de las personas. Tras la prolongación de la crisis sanitaria por Coronavirus, nuestros esfuerzos para este año se centraron en reencontrarnos con las comunidades y abrazar la presencialidad.

Nos propusimos trabajar con cada una de las localidades y sus organizaciones, impulsando 4 programas con enfoque y pertinencia territorial. Hoy nos pone muy contentos ver cómo nuestro trabajo ha beneficiado positivamente a Choshuenco, Punahue y Paillahuente, contando con más de 60 niños y niñas en nuestras escuelas deportivas, fortaleciendo el capital humano de 13 jóvenes del territorio y preocupándonos de los más de 50 adultos mayores del sector de Punahue. Cada una de estas instancias nos motiva aún más a seguir impulsando oportunidades, habilidades y herramientas para que cada persona de la comunidad pueda innovar y ser protagonista del desarrollo de sus territorios.

Además, gracias al involucramiento íntegro y al apoyo constante de

“Estamos convencidos de que el desarrollo territorial con un enfoque sostenible es una gran oportunidad para mejorar la calidad de vida de las comunidades, y, sobre todo, para que las nuevas generaciones se involucren de manera íntegra en los desafíos presentes y futuros de sus localidades”.

nuestro directorio, es posible llevar a cabo de mejor manera nuestros procesos y tomas de decisiones, factores que constantemente potencian el desarrollo y crecimiento de nuestra Corporación.

Estamos convencidos de que el desarrollo territorial necesita una mirada sostenible para avanzar en las proyecciones de las distintas localidades. Por lo mismo, es que nuestro compromiso trasciende en la necesidad de impulsar la participación de nuestros vecinos y vecinas, para fortalecer y ampliar el acceso a oportunidades, a través del desarrollo del capital humano y social y el impulso a una economía sostenible.

Sin duda este 2022 ha sido un año muy trascendente, donde nos hemos centrado en el trabajo mancomunado entre las alianzas público-privadas y los distintos actores territoriales, para impulsar el crecimiento de nuestras comunidades. Por lo mismo, seguiremos trabajando con la convicción de que el trabajo colaborativo forja el desarrollo sostenible para los territorios.

**ANDRÉS
MELLADO SAN MARTÍN**

Director Ejecutivo Corporación
Desarrollo Choshuenco



NUESTRA HISTORIA



Somos una Corporación sin fines de lucro apoyada por tres familias vecinas de la zona, convencidas de que el trabajo colaborativo con distintos actores es el principal motor para el desarrollo del territorio. Nuestro compromiso es impulsar la calidad de vida de los habitantes de Choshuenco, Punahue y Paillahuente, bajo una mirada de sostenibilidad que respete y conserve los recursos naturales, amplíe el acceso a oportunidades a través del trabajo colaborativo y promueva el compromiso de los vecinos con su entorno.

TERRITORIOS DE ACCIÓN

Como Corporación trabajamos por el desarrollo sostenible de tres territorios, articulando programas e iniciativas de forma participativa y en base a la evidencia para encontrar juntos las mejores soluciones a los desafíos territoriales. Queremos forjar sólidas redes de confianza desde la articulación entre la comunidad como protagonista, el sector privado y el sector público.



"Ha sido de vital relevancia la Corporación para trabajar de forma más sostenible con las distintas organizaciones de la comunidad"

*Claudia Cárdenas Carrasco,
Presidenta Junta de Vecinas de Choshuenco*

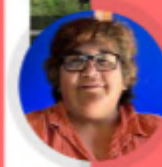

"Es importante contar con alianzas que nos impulsen a seguir avanzando para poder dar solución a problemáticas que nos han afectado por años"

*Olga Barrera Mardones,
Presidenta Comunidad Indígena de Paillahuente*



"Hemos visto grandes resultados y esperamos seguir trabajando en conjunto, con las agrupaciones y familias de nuestra comunidad"

*David Quilaqueo Colipan,
Presidente Comunidad Indígena Manuel Curilef de Punahue*

HITOS DESTACADOS

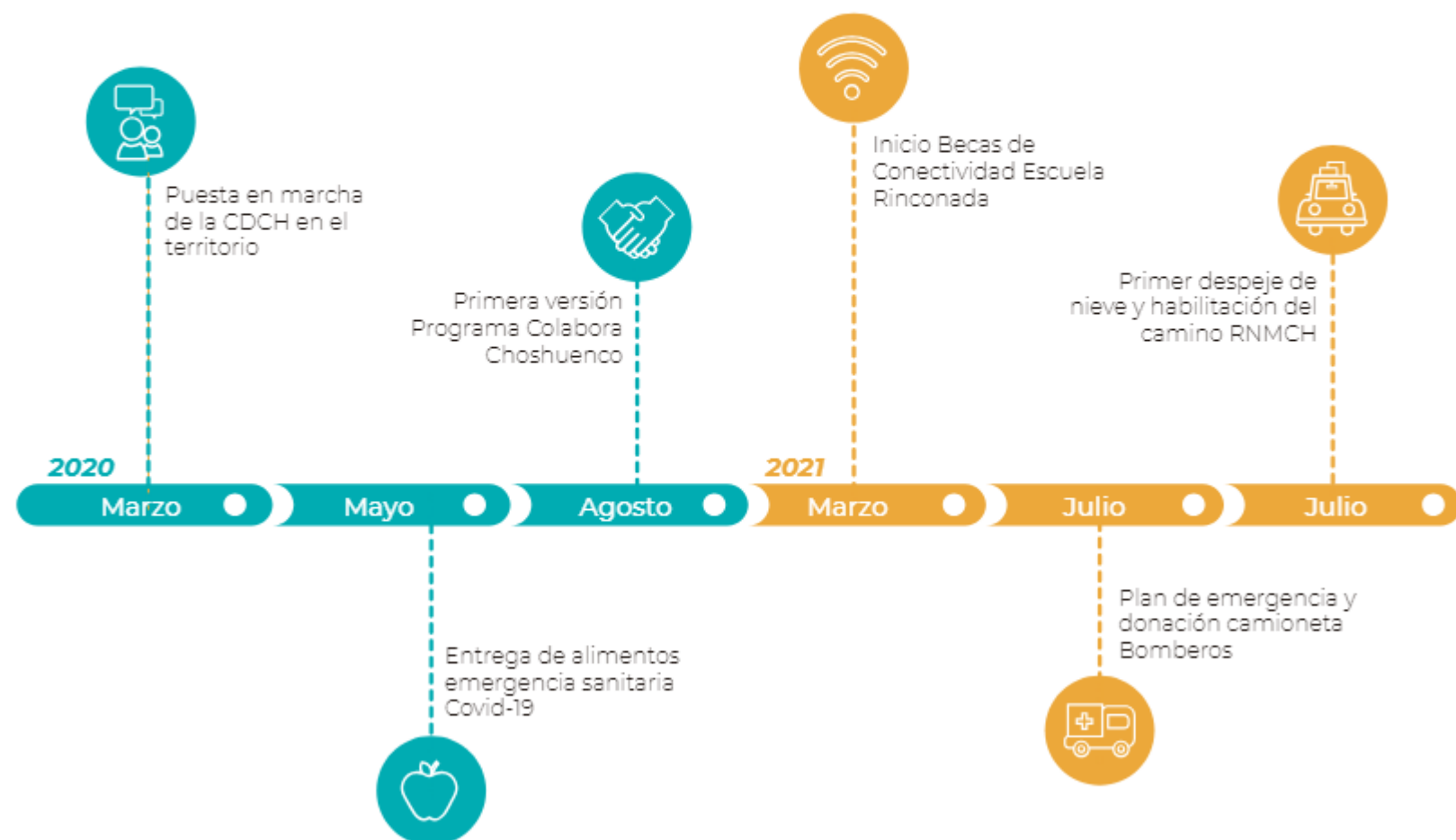

La labor de Desarrollo Choshuenco comenzó a principios del 2020 con el objetivo de apoyar el desarrollo sostenible de esa comunidad, ubicada en la comuna de Panguipulli, Región de Los Ríos.

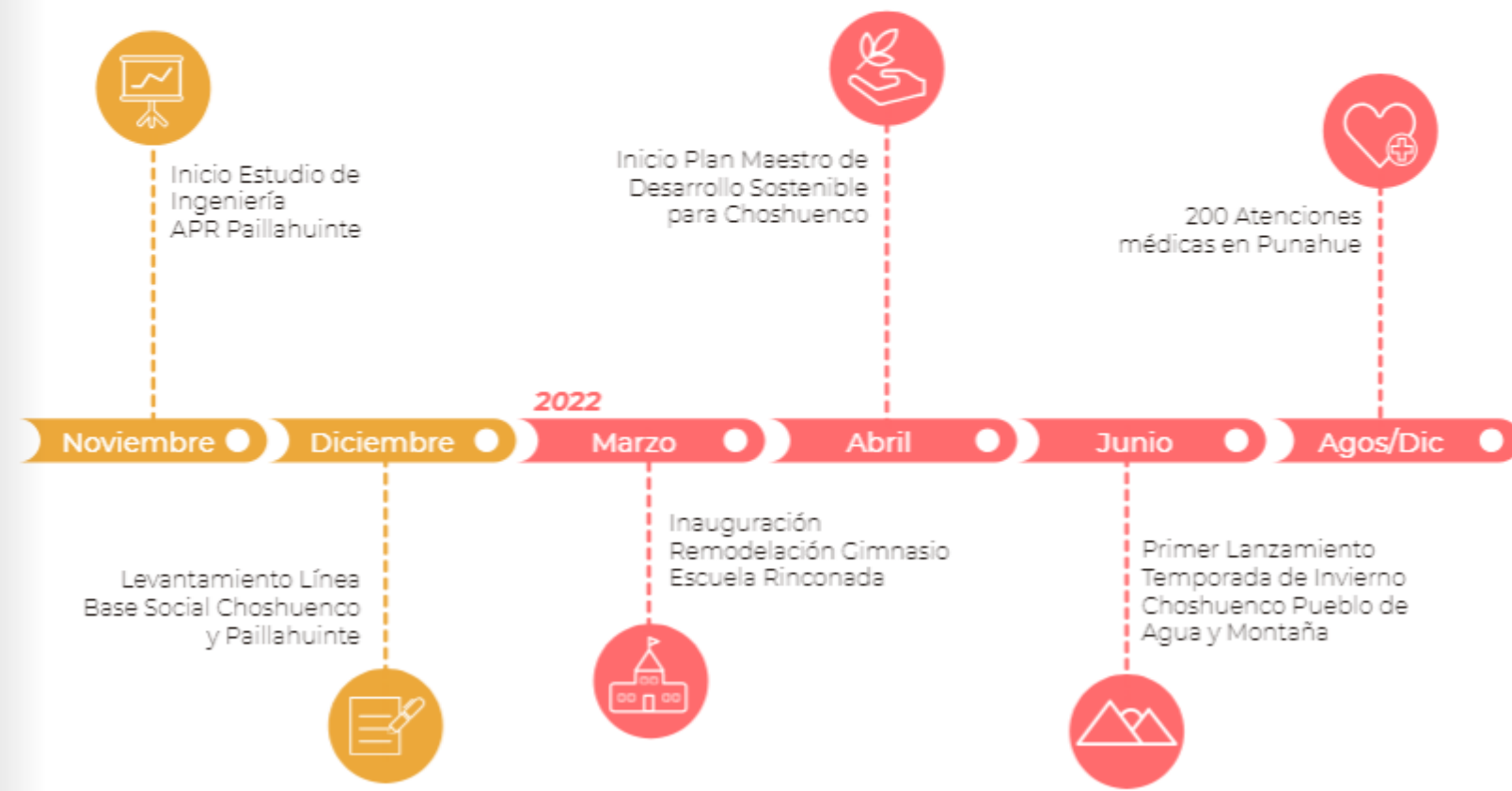



“Nuestro propósito es aportar al desarrollo de Choshuenco, Punahue y Paillahuinte bajo una mirada de sostenibilidad que respete y conserve los recursos naturales, amplíe el acceso a oportunidades a través del trabajo colaborativo y promueva el compromiso de los vecinos con su entorno”



MODELO DE INTERVENCIÓN TERRITORIAL

Como Corporación de Desarrollo Choshuenco trabajamos con un modelo de intervención territorial en base a tres líneas de acción que velan por asegurar el desarrollo sostenible de las localidades y mejorar la calidad de vida de cada uno de los habitantes de Choshuenco, Punahue y Paillahuínte.



DESARROLLO DEL CAPITAL HUMANO Y SOCIAL



IMPULSO A LA ECONOMÍA SOSTENIBLE



OBRAS CON CONFIANZA





DESARROLLO DE CAPITAL HUMANO Y SOCIAL

“Generar oportunidades a través del trabajo colaborativo es un pilar fundamental para el desarrollo sostenible de los territorios”

DESARROLLO DE CAPITAL HUMANO Y SOCIAL

PROGRAMA COLABORA



PROGRAMA COLABORA CHOSHUENCO INICIATIVAS DE IMPACTO COMUNITARIO

Busca fortalecer el trabajo que realizan las distintas organizaciones sociales y los propios vecinos, en pro de contribuir al mejoramiento de la calidad de vida de los habitantes, a través del co-diseño y la implementación ágil de iniciativas que resuelvan problemas colectivos, urgentes y/o capturan oportunidades presentes y futuras para Choshuenco.

Su objetivo, si bien es financiar iniciativas de impacto comunitario, es un programa que promueve el liderazgo activo de las principales organizaciones territoriales, mediante una metodología de priorización participativa, donde los propios dirigentes evalúan y deciden qué iniciativas serán ejecutadas, buscando instalar herramientas de corresponsabilidad y gobernanza, promoviendo capacidades prácticas para el liderazgo, la formulación y ejecución de proyectos.

CIFRAS DEL PROGRAMA

447

Beneficiarios directos con el programa

Organizaciones postularon al fondo

10

6

Iniciativas adjudicadas

Líderes apoyando las iniciativas

18



"Estamos muy felices por el apoyo recibido en nuestro proyecto, creemos que es super importante que la misma gente del pueblo sea quienes elijan a los ganadores y que nos hayan apoyado así, quiere decir que de verdad nuestro proyecto tiene un impacto para la comunidad".

Romina Alarcón,
Agrupación Enco Vapor



INICIATIVAS ADJUDICADAS 2022



ORGANIZACIÓN:
CENTRO DE PADRES Y APODERADOS
ESCUELA LA RINCONADA DE CHOSHUENCO

CALEFACCIÓN PARA MEJORAMIENTO DE LAS CONDICIONES DE APRENDIZAJE

Su propósito fue contar con mejores condiciones de aprendizaje para los y las estudiantes del establecimiento, a través de la mejora del sistema de calefacción en las salas de clases.



ORGANIZACIÓN:
CENTRO GENERAL DE FAMILIA PEUMAYEN

INVERNADERO VERDE VIDA

Este proyecto permitió la implementación de un invernadero en el Jardín Peumayen, el cual busca que los niños y niñas tengan una vinculación temprana con el medio ambiente y su entorno.



ORGANIZACIÓN: 
AGRUPACIÓN DE EMPRENDEDORES ENCO VAPOR

POR UNA GRAN TEMPORADA ESTIVAL, ADIÓS AL MICRO BASURAL

Impulsar el cuidado de la playa de Choshuenco en época de verano, fue el objetivo de la iniciativa, implementando contenedores de basura a lo largo de la playa y toldos para los emprendedores.

CONSTRUCCIÓN DE BAÑOS PÚBLICOS EN FERIA COSTUMBRISTA

Este proyecto permitirá entregar una mejor experiencia turística en la Feria Costumbrista con la habilitación de cinco servicios sanitarios dentro del recinto.



ORGANIZACIÓN:
AGRUPACIÓN DE MICROEMPREENDEDORES
PEÑI NEWEN

CASETA DE SERVICIOS

Este proyecto busca favorecer al Club Infantil de Fútbol de Choshuenco, implementando una caseta de servicios o kiosco para los eventos deportivos o sociales.



ORGANIZACIÓN:
CLUB DEPORTES CHOSHUENCO

CONSTRUCCIÓN DE TÓTEMS INFOGRÁFICOS PARA EL DESARROLLO DEL TURISMO

La iniciativa busca aportar al desarrollo del turismo de la localidad, implementando información gráfica para el visitante, dando cuenta de los servicios disponibles y atractivos de la zona.



ORGANIZACIÓN:
JUNTA DE VECINOS CHOSHUENCO



DESARROLLO DE CAPITAL HUMANO Y SOCIAL
ESCUELA DE AGUA Y MONTAÑA

OBJETIVO DEL PROGRAMA

Potenciar la cultura del agua y la montaña en las nuevas generaciones, desarrollando actividades de formación deportiva que promuevan el cuidado del medio ambiente, la valoración y arraigo por el territorio, el trabajo en equipo y la vida sana.

PÚBLICO OBJETIVO:

Niños y niñas entre 5 y 15 años de los sectores de Choshuenco, Punahue y Paillahuínte.

NUESTRA METODOLOGÍA DE TRABAJO SE BASA EN TRES COMPONENTES:



ESCUELA DE AGUA Y MONTAÑA

FORMACIÓN TÉCNICA:

Ciclismo, Escalada, Fútbol y Ballet, son las disciplinas deportivas que los niños y niñas de la Escuela de Agua y Montaña desarrollaron a lo largo del 2022, mediante la entrega de contenidos a través de métodos enfocados al juego y métodos analíticos enfocados al trabajo de la técnica y la habilidad individual.



Formación técnica



Salud y alimentación saludable



Parentalidad Positiva



Buscamos la formación integral de los niños y niñas mediante el deporte, queremos enseñar mediante valores y virtudes como el respeto, la responsabilidad, el compromiso, el esfuerzo y por sobre todo la alegría en sus integrantes. Se incorporan contenidos técnicos y tácticos a través de métodos globales o sintéticos enfocados al juego y métodos analíticos enfocados al trabajo de la técnica y la habilidad individual.



SALUD Y ALIMENTACIÓN SALUDABLE:

Promover un estilo de vida saludable es parte de los componentes del programa, donde gracias a una alianza con el Cesfam de Choshuenco logramos realizar el Control de Niño sano y Joven sano a todos los integrantes de nuestras áreas deportivas.

CIFRAS ALCANZADAS



PARENTALIDAD POSITIVA:

Comprendiendo la importancia de vincular a la familia con los logros e intereses de nuestros niños, incorporamos jornadas de parentalidad positiva donde abordamos los desafíos y esperanzas que se presentan actualmente en términos de crianza.

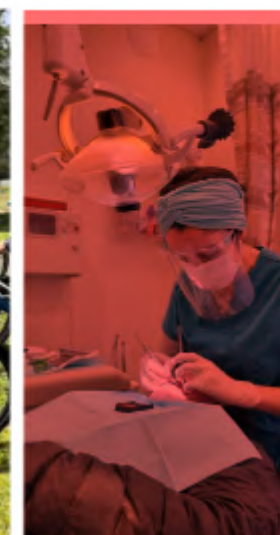
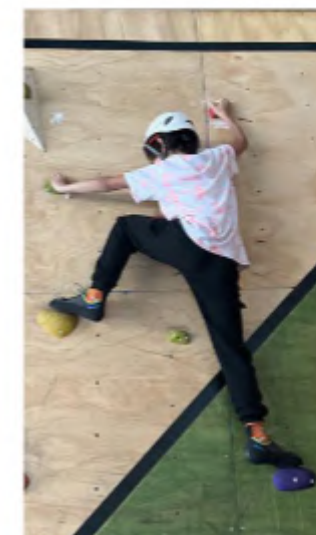



MIRADOR
RIÑIHUE

Mirador Riñihue, Reserva Nacional Mocho Choshuenco



IMPULSO A LA ECONOMÍA SOSTENIBLE

“A través de la dinamización del turismo y emprendimiento, generamos nuevas oportunidades de crecimiento, que impulsen el desarrollo económico con una mirada de sostenibilidad con nuestro entorno”



Choshuenco
Pueblo de agua y montañas

IMPULSO A LA ECONOMÍA SOSTENIBLE PROGRAMA TURISMO DE INVIERNO

El programa Turismo de Invierno nace con el objetivo de impulsar una temporada de turismo invernal en Choshuenco y sus alrededores, con el fin de aumentar la afluencia de turistas y dinamizar la economía local. Para esto, se realizó una campaña de promoción y puesta en valor de la Reserva Nacional Mocho Choshuenco con diversas acciones que facilitaron el acceso al complejo volcánico.

PÚBLICO OBJETIVO:

Comunidad emprendedora y dedicada al turismo de Choshuenco y alrededores.

Jóvenes entre 18 y 29 años de Choshuenco, Punahue y Paillahuinte.



5 Capacitaciones en montaña realizados



+20 Jóvenes capacitados



+20 Millones invertidos en despeje de nieve

IMPULSO A LA ECONOMÍA SOSTENIBLE
PROGRAMA TURISMO DE INVIERNO

ÁREAS DE TRABAJO

Operaciones



Capital Humano



Comunicaciones



OPERACIONES

Habilitación de condiciones para la promoción de la RNMCH en la temporada de invierno, considera acciones de seguridad e infraestructura habilitante que posibilitan la sostenibilidad del proyecto.

Despeje de nieve

Gracias a esta acción que se realiza desde el 2021, se ha evidenciado la llegada de más de 9 mil personas a la reserva, un récord histórico para la zona en dicha temporada.

Instalación de señalética informativa en la reserva

Una de las principales acciones que se gestó a través de este programa fue la instalación de letreros de bienvenida, señalética de seguridad y recomendaciones para informar a los y las visitantes fomentando una cultura de montaña.

Piloto "Rental de montaña"

Durante el 2022 nos esforzamos por integrar servicios que permitan mejorar la experiencia turística en la Reserva, por ello, se dió inicio a un plan piloto para la instalación de una pequeña tienda con equipamiento invernal disponible para el arriendo de los visitantes y para promover la capacitación y especialización de los jóvenes del territorio como nuevos guías de montaña.

"Gracias a la Corporación de Desarrollo Choshuenco he podido realizar mis primeros guiados como guía local aquí en la comunidad".

*Matías Sepúlveda, joven en formación
Programa Turismo de Invierno*



11



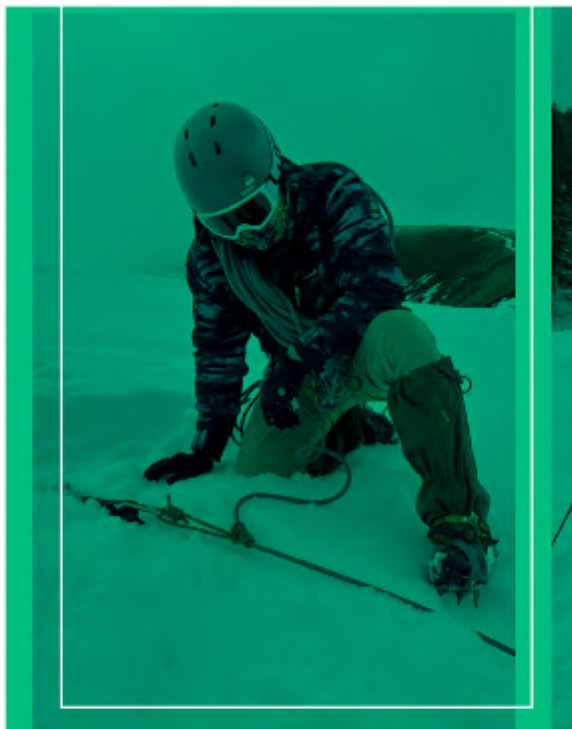

FORTALECIMIENTO DEL CAPITAL HUMANO

Curso de Montañismo Básico

Realizado para 10 jóvenes de las localidades de Choshuenco y Punahue. Es el primer contenido que deben desarrollar los jóvenes para ser guías de montaña, donde se entregaron conocimientos de cartografía, equipamiento de montaña, primeros auxilios, entre otros.

Capacitación y formación de jóvenes del territorio en montañismo y conocimientos necesarios para el desarrollo de actividades invernales en el futuro.

Curso de Andinismo

Realizado durante agosto del 2022, 10 jóvenes de Choshuenco y Punahue ya capacitados en Montañismo Básico y Primeros Auxilios en lugares Remotos, buscaron el perfeccionamiento en montaña más avanzada, con conocimientos de autodetención, uso de equipamiento de crampón y piolet, uso de cuerdas y nudos, realización de campamento base, entre otros.

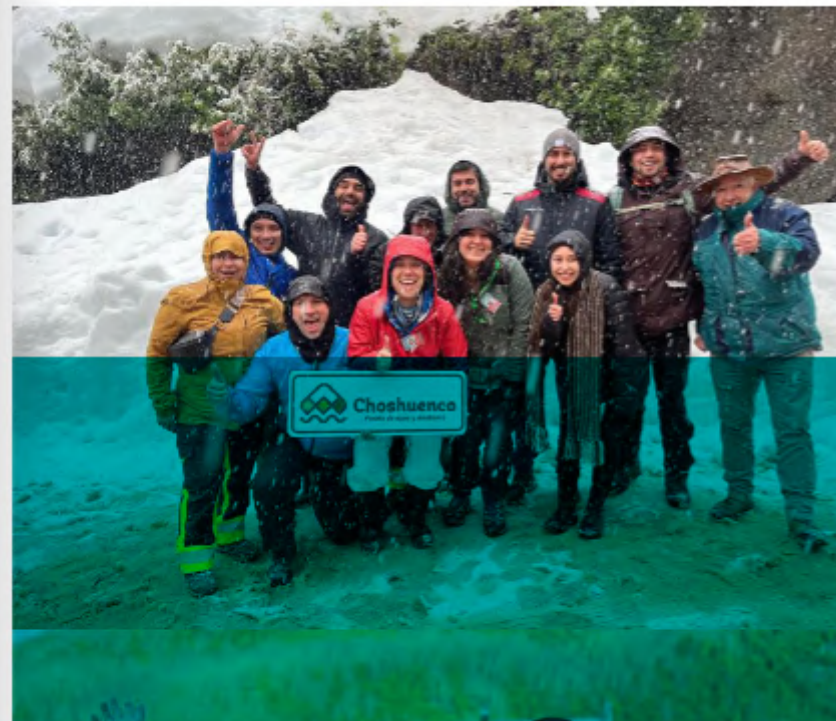

COMUNICACIONES

Implementar un plan de comunicaciones que fomente el desarrollo de un concepto piloto en el territorio, reflejando la identidad del lugar, bajo el slogan "Choshuenco pueblo de agua y montañas"

Lanzamiento de la Temporada Invierno 2022

Como un hito comunicacional, se dio la bienvenida por primera vez en la localidad de Choshuenco a la temporada de invierno 2022, donde junto a la participación de los empresarios del turismo de Choshuenco y Punahue, la presencia de la Seremi de Economía Alejandra Vásquez, el alcalde de Panguipulli Pedro Burgos, la municipalidad de Los Lagos, concejales, y la Corporación de Deportes, se compartió este evento en las instalaciones del kilómetro 11,5 de la Reserva Mocho Choshuenco.

Campaña Choshuenco Pueblo de agua y montañas

Durante todo el invierno se trabajó con los empresarios de hospedajes, restaurantes y tour operadores para impulsar y habilitar la temporada de invierno en el territorio, entregándoles información gráfica sobre la Reserva, y dejando material promocional para los visitantes.





OBRAS CON CONFIANZA

“Junto a la comunidad, impulsamos la gestión de obras que permitan habilitar espacios de encuentro, mejorar la seguridad o promover la calidad de vida de los vecinos y vecinas”



OBRAS CON CONFIANZA RENOVACIÓN GIMNASIO ESCUELA RINCONADA DE CHOSHUENCO



Como parte de las obras con confianza que la Corporación apoya para beneficiar a la comunidad, se encuentra la renovación del gimnasio de la escuela La Rinconada de Choshuenco, el cual desde su primera inauguración en 1984 se ha encargado de albergar las actividades en el ámbito deportivo, social y cultural.

Mediante la colaboración entre la Corporación, el cuerpo directivo de la Escuela Rinconada y la Corporación Municipal de Educación a cargo del proyecto, se planificaron las acciones para la construcción y se manifestó el compromiso de donación adquirido por las familias socias de la Corporación, dando pie a esta alianza público privada que se mantiene hasta el día de hoy.

Con una donación extraordinaria de 148 millones de pesos la constructora local de don Pablo Hormazábal dio inicio a las obras el 26 de mayo de 2021, las cuales consistían en el cambio de todo el revestimiento exterior e interior, reemplazo del sistema de iluminación, construcción de baños y camarines, mejoramiento de las graderías y el cambio de carpeta con especificaciones técnicas para 5 disciplinas.

Actualmente el modelo de gestión del gimnasio tiene el objetivo de que la comunidad en general pueda hacer un correcto uso de la instalación e implementar una agenda de actividades anuales, gestionadas entre las distintas organizaciones e instituciones.

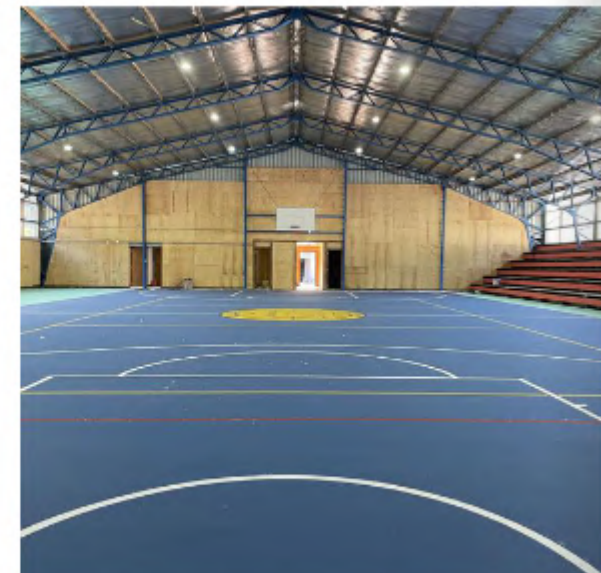

OBRAS CON CONFIANZA PLAN DE LIMPIEZA SANITARIA CHOSHUENCO

CIFRAS ALCANZADAS

13

Operativos de
limpieza
realizados

124

Hogares
beneficiados

135

Total de fosas
sépticas
limpiadas

Un gran proyecto sanitario fue puesto en marcha en la localidad de Choshuenco, luego de que la Municipalidad de Panguipulli anunciara los avances de negociación para gestionar el inicio del proyecto de alcantarillado que se avecina para el sector.

La medida en sí contó con la limpieza total de las fosas sépticas presentes en el territorio, las cuales estuvieron a cargo de la empresa Detranol contratada por la Corporación de Desarrollo Choshuenco y la limpieza de "pozos negros" a cargo del Departamento de Obras, Unidad de Operaciones de la Municipalidad de Panguipulli.

El rol de la junta de vecinos de Choshuenco fue primordial para dar con todas las familias que fueron catastradas, en un operativo que se llevó a cabo dos veces por semana durante todo el verano.



OBRAS CON CONFIANZA
**REPARACIÓN CARRO
AMBULANCIA BOMBEROS**



Con el objetivo de aportar a la seguridad del territorio y las zonas aledañas, se realizó la reparación del carro ambulancia del Cuerpo de Bomberos de Choshuenco. Debido al aumento de población flotante durante la temporada de verano, existe una mayor cantidad de accidentes vehiculares que transitan por la ruta H203 que conecta nuestro territorio. La importancia de esta obra radica en que permite llegar con una rápida respuesta y apoyar la labor de los centros de atención primaria con la asistencia temprana y el traslado de las víctimas.

El trabajo de reparación consistió principalmente en mejorar el cableado interno, el sistema de frenos y luces led, se instaló un sistema de corta corriente, reparación del sistema de refrigeración, entre otras acciones. Actualmente la unidad se encuentra operativa y realizando salidas de emergencia tanto en Choshuenco como en los sectores cercanos de Paillahuínte, Punahue, Neltume y Puerto Fuy.

OBRAS CON CONFIANZA

PROYECTO AGUA POTABLE RURAL PAILLAHUINTE



La localidad de Paillahuinte es un territorio rural ubicado en la zona interior de la comuna de Panguipulli. Este sector conocido por su pertenencia indígena está conformada por alrededor de 50 familias, quienes se dedican principalmente a trabajar la tierra, la recolección y un gran porcentaje al sector privado presente en la zona.

Como una manera de apoyar a esta comunidad, se realizaron acciones para mermar la crisis hídrica a la cual se ven afectadas las familias presentes en dicho sector, financiando el estudio de ingeniería que permitirá la construcción de un sistema de Agua Potable para los distintos vecinos y vecinas de la localidad.

Para el desarrollo de este estudio se trabajó con la empresa Ferco Spa, y con el respaldo de la Dirección General de Agua DOH, quienes se comprometieron a realizar el seguimiento técnico de sus etapas.

Se estima que el APR considerará aproximadamente 87 familias como beneficiarios.



OBRAS CON CONFIANZA

OPERATIVO DENTAL CHOSHUENCO



El objetivo de esta iniciativa es aportar a la salud bucal de los niños y niñas pertenecientes a la Escuela La Rinconada de Choshuenco, en alianza con la Unidad Pediátrica Móvil perteneciente a la Fundación para la infancia Ronald McDonald, a través de un operativo dental realizando intervenciones preventivas y resolutivas según cada caso.

Más de 290 niños atendidos y 7 zonas de la comuna de Panguipulli, fueron los beneficiados por la alianza público privadas entre las corporaciones Desarrollo Choshuenco, Amigos de Panguipulli, Corporación Municipal y los Centros de Salud Familiar, para aportar en el cuidado de la salud bucal de los niños y niñas de los sectores más alejados de la comuna.

Este operativo dental fue realizado en el marco del Mes de la Salud Oral Comunal, buscando acortar las brechas de espera en términos de salud, y así aportar al desarrollo integral de los niños y niñas, y, sobre todo, a la mejora de su autoestima y calidad de vida. Se priorizaron atenciones de niños y niñas de preescolar a octavo básico, a quienes se les aplicaron tratamientos de limpieza, sellantes, flúor, tapaduras y exodoncias.

CIFRAS ALCANZADAS

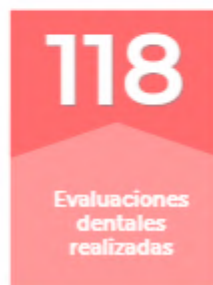
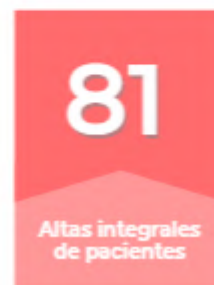



OBRAS CON CONFIANZA

PLAN DE OPERATIVOS OFTALMOLÓGICOS

Este proyecto fue postulado y ejecutado en colaboración con la Corporación de Adelanto Amigos de Panguipulli y financiado gracias a la subvención social del Gobierno Regional de Los Ríos. Gracias a esta alianza logramos implementar durante el 2022 una serie de operativos oftalmológicos en terreno para niños, adolescentes, adultos y adultos mayores.

Esto, mediante acciones de educación, prevención y el procedimiento de operativos estándar o baja complejidad en oftalmología que en su objetivo central aportaran a la disminución de las listas de espera de las unidades de atención primaria comunal y contribuyeran al mejoramiento de la calidad de vida y bienestar de los usuarios en los sectores de Choshuenco, Punahue y Paillahuinte.

CIFRAS ALCANZADAS

200

Beneficiarios
totales del
proyecto

Beneficiarios con
lentes ópticos de
Choshuenco,
Punahue y
Paillahuinte

100

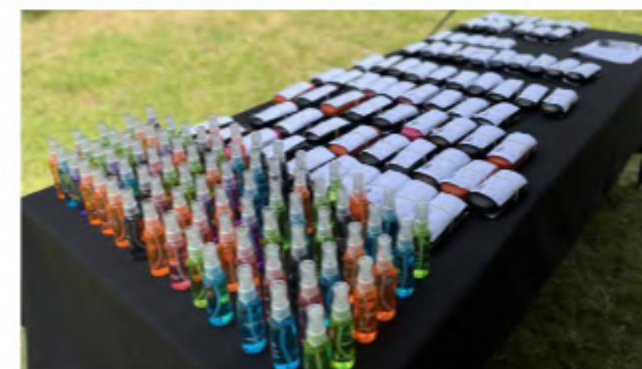

OBRAS CON CONFIANZA

AGENDA CULTURAL CHOSHUENCO



Luego de dos años donde la emergencia sanitaria no permitió juntarnos en eventos sociales, durante el 2022 realizamos diferentes actividades con el objetivo de promover espacios de encuentro, culturales y recreativos para la comunidad de Choshuenco, mediante talleres y actividades que fomentan el desarrollo de la cultura, el arte y patrimonio en el territorio. Estas actividades están pensadas tanto para los niños y niñas como para los adultos y nos invitan a compartir una vida en comunidad.

OBRAS CON CONFIANZA / AGENDA CULTURAL CHOSHUENCO CELEBRACIÓN DÍA DE LOS PATRIMONIOS, EXPOSICIÓN FOTOGRÁFICA “MIRADAS DE CHOSHUENCO”



Como la actividad oficial del destino Siete Lagos, la comunidad de Choshuenco festejó su primera participación del Día de los Patrimonios en el mes de mayo con una exposición fotográfica denominada “Miradas de Choshuenco: Un viaje por el pueblo de las aguas amarillas”. Allí, se presentaron diversas fotografías de la vida cotidiana del Choshuenco de antaño, las cuales abarcaron ceremonias de Fiestas Patrias, celebraciones del Día del Profesor,

encuentros folclóricos, entrenamientos de bomberos y una amplia selección del mayor emblema para la localidad: el vapor Enco. Esta actividad contó con la participación del Alcalde Pedro Burgos, en compañía de los departamentos de cultura y turismo. La actividad logró convocar a más de 80 personas quienes pudieron disfrutar de un día de recuerdos en familia.



OBRAS CON CONFIANZA / AGENDA CULTURAL CHOSHUENCO
TALLER DE FOLCLORE PARA ADULTOS

Junto a los integrantes del grupo folclórico "Admapu" presente en la localidad, se gestionó reactivar las actividades para sus más de 25 integrantes, quienes gracias al profesor Sergio Gómez aprendieron cantos y danzas con identidad territorial, trabajando así en la puesta en marcha de un Ballet Folclórico, que pueda representar a la localidad.





PROGRAMA TERRITORIAL PUNAHUE

Fortalecer la calidad de vida de nuestra comunidad, resguardando las costumbres y tradiciones ancestrales, con una mirada de trabajo colaborativo que nos permita potenciar el bienestar de nuestros vecinos.



JUNTO A LA COMUNIDAD MANUEL CURILEF REALIZAMOS DIVERSAS ACCIONES PARA IMPULSAR EL BIENESTAR DE LOS VECINOS



Durante el año 2022 sostuvimos algunas acciones de trabajo con las distintas organizaciones territoriales de Pudahue, lo que permitió generar espacios de confianza con la comunidad e ir conociendo a sus habitantes.

De forma colaborativa realizamos un plan de trabajo, integrando a los distintos grupos etarios de la comunidad y validando las necesidades de manera participativa con el objetivo de identificar oportunidades de desarrollo que se traduzcan en un fortalecimiento social y cultural de la comunidad indígena.



PROGRAMA TERRITORIAL PUNAHUE TRABAJO CON ADULTOS MAYORES

Mediante una mesa de trabajo junto a las organizaciones sociales del territorio, se determinó otorgar principal atención a los adultos mayores que componen la comunidad, con el objetivo de conocer sus necesidades.

Para esto, realizamos un diagnóstico que permitió identificar distintos desafíos en el área de salud, los que abordamos en dos operativos logrando aportar en la calidad de vida de nuestros vecinos y vecinas.

Implementación de operativo oftalmológico con entrega de lentes ópticos para todos los adultos mayores del catastro.

Implementación de operativo dental, diagnóstico y tratamientos de exodoncias, reparación de prótesis, limpieza y destarraje.



PROGRAMA TERRITORIAL PUNAHUE TALLER DE COSMOVISIÓN MAPUCHE PARA NIÑOS Y NIÑAS

Conocer la cultura, identidad y tradiciones del pueblo Mapuche, fueron parte de las acciones que llevamos a cabo junto a la comunidad, implementando jornadas de mapudungun para los niños y niñas, a través de clases presenciales a cargo de la Profesora Intercultural Claudia Inglés Hueche.

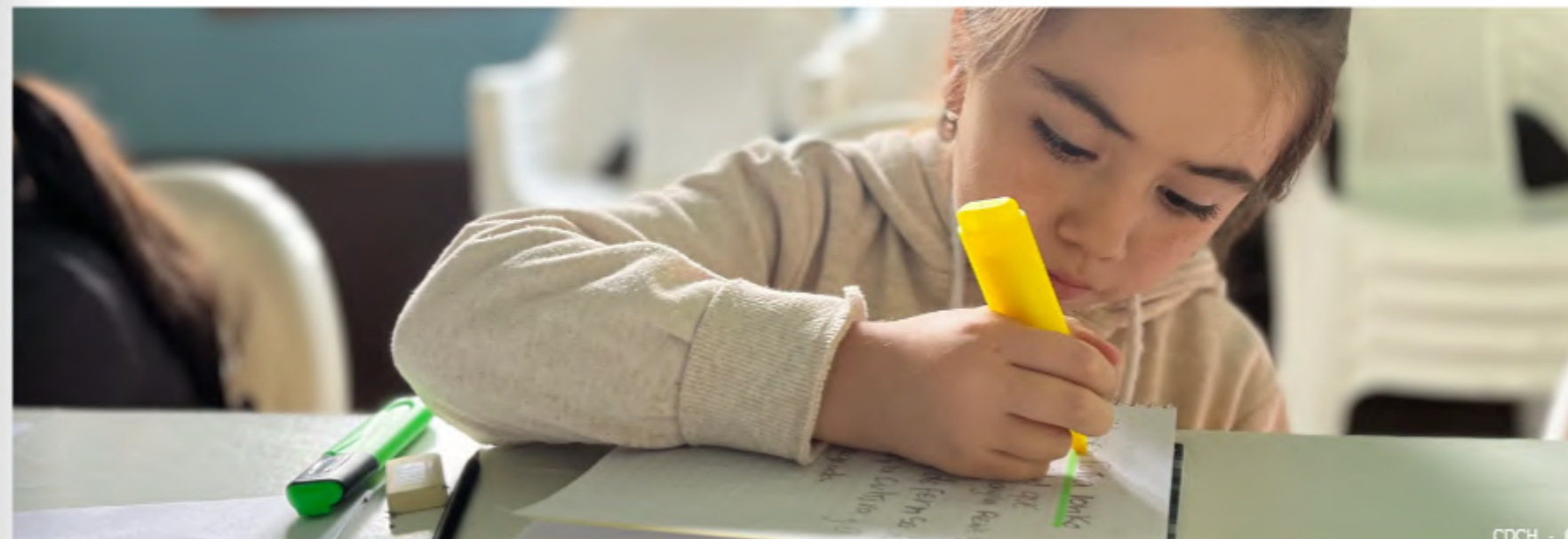

PROGRAMA TERRITORIAL PUNAHUE EMERGENCIA AGRÍCOLA

Tras las fuertes nevazones que afectaron a gran parte de nuestra comunidad, en conjunto con la Municipalidad de Panguipulli, entregamos 600 sacos de concentrado para la alimentación de ganado y más de 40 cajas de alimentos a familias de Pudahue y Lago Neltume Alto.





PLAN MAESTRO DE DESARROLLO URBANO SOSTENIBLE PARA CHOSHUENCO

PLAN MAESTRO

El plan Maestro de desarrollo urbano para Choshuenco, es una herramienta de planificación, que consta de un diagnóstico basado en la recopilación de antecedentes, análisis técnico e instancias de participación ciudadana enfocadas en aspectos físicos, demográficos y sociales.

El Plan Maestro deberá ser capaz de interpretar, sintetizar y proponer una visión de desarrollo territorial integral articulada a través de una cartera priorizada de proyectos que permitirá alcanzar un desarrollo urbano, social y natural sostenible. Este proceso es liderado por la consultora JM, con experiencia en planificación urbana. El diseño de este plan tiene un plazo de ejecución de 173 días.





EJECUCIÓN PRESUPUESTARIA

EJECUCIÓN PRESUPUESTARIA

INVERSIÓN DIRECTA EN EL TERRITORIO

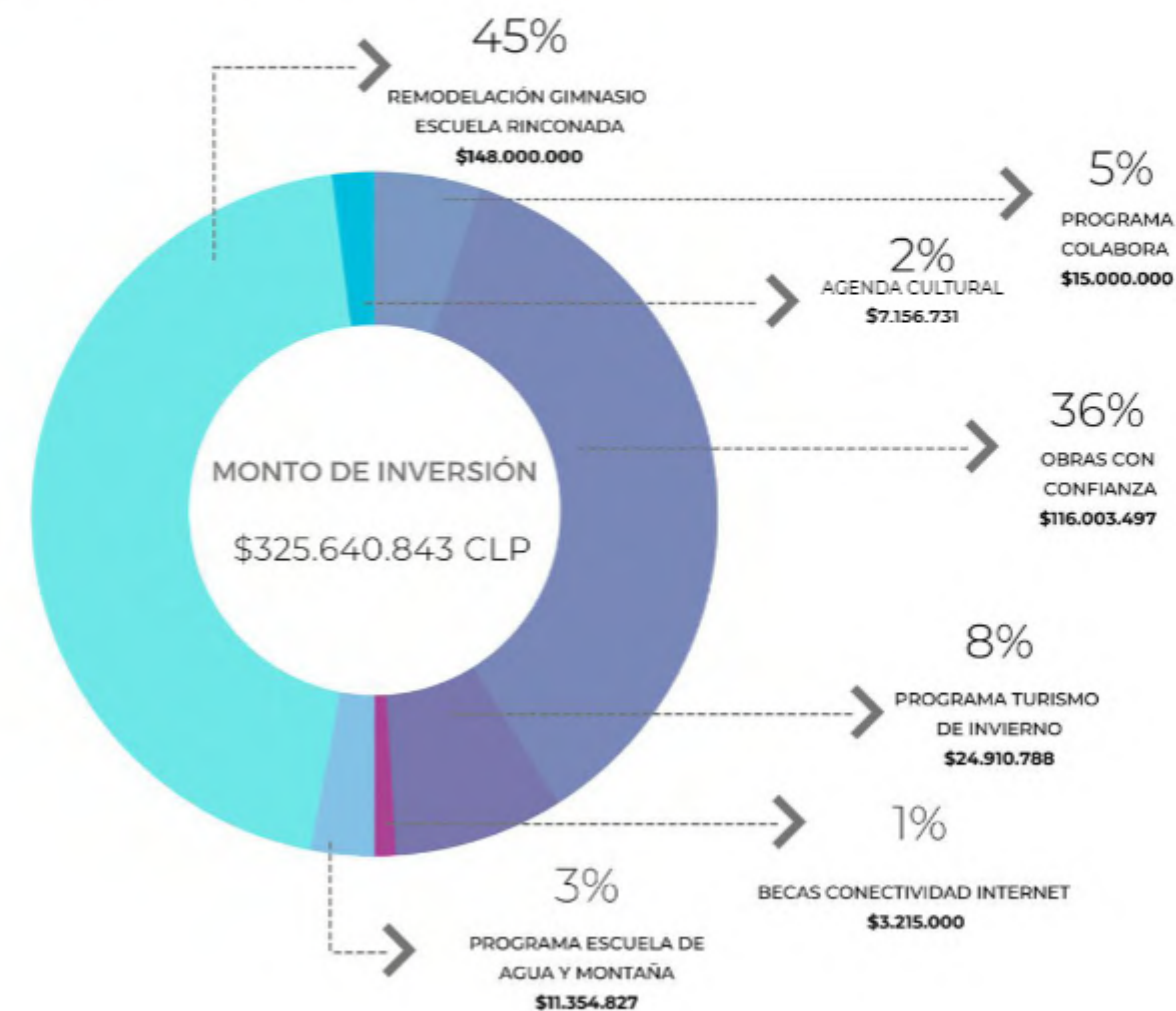



DIRECTORIO CORPORACIÓN DESARROLLO CHOSHUENCO

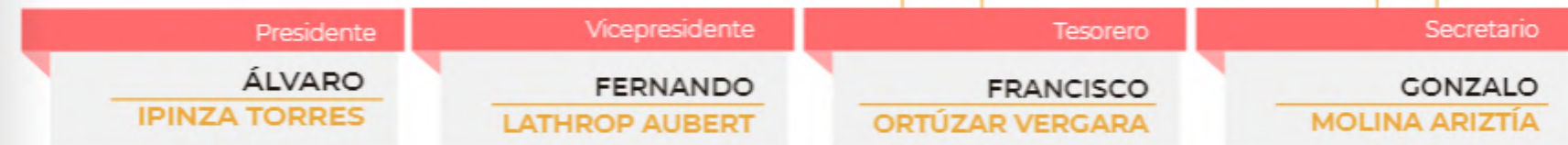

EQUIPO CORPORACIÓN DESARROLLO CHOSHUENCO



**ANDRÉS
MELLADO SAN MARTÍN**

Director Ejecutivo
amellado@desarrollochoshuenco.cl

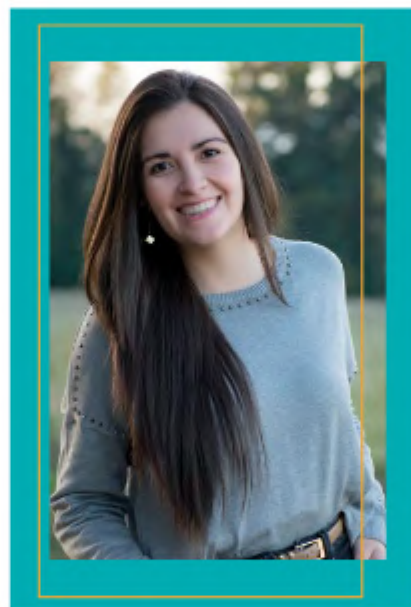

**ANDREA
ARAVENA FUENTES**

Directora de Planificación y Evaluación
a.aravena@desarrollochoshuenco.cl



**SCARLETT
WALL SCHILLING**

Encargada de Comunicaciones
swall@desarrollochoshuenco.cl



Sitio web:

www.desarrollochoshuenco.cl

Facebook / Instagram:

Instagram: @desarrollochoshuenco